

## Importer son courrier et son carnet d'adresses dans Thunderbird

Dossier des données :

C:\Users\Daniel\AppData\Roaming\Thunderbird\Profiles\jtbat82n.default\Mail  
<nom du compte> - Local Folder – smart mailboxes -

Changer pour un nouveau logiciel de messagerie n'est pas nécessairement difficile, du moment que vous ayez un bon guide pour vous aider. Dans cette partie, je vais essayer de vous montrer comment importer et migrer toutes les données provenant de votre ancien logiciel de messagerie. Les logiciels dont je vais parler sont Outlook, Netscape et Eudora. Vaste sujet, donc allons y.

Si vous allez dans le menu Outils -> Importer, vous obtiendrez cette fenêtre qui vous donne le choix entre 3 possibilités. Je ne décrirai que les 2 premières : importer un carnet d'adresses et importer du courrier.

### Importation du courrier

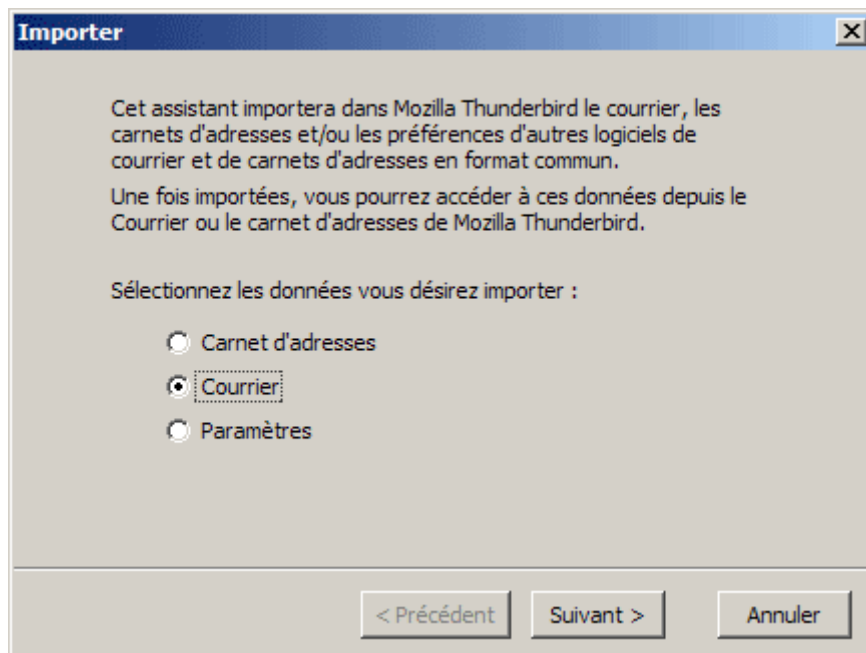

La première chose à faire est l'importation du courrier à partir d'un autre compte. Cochez donc la case intitulée courrier, puis appuyez sur suivant.

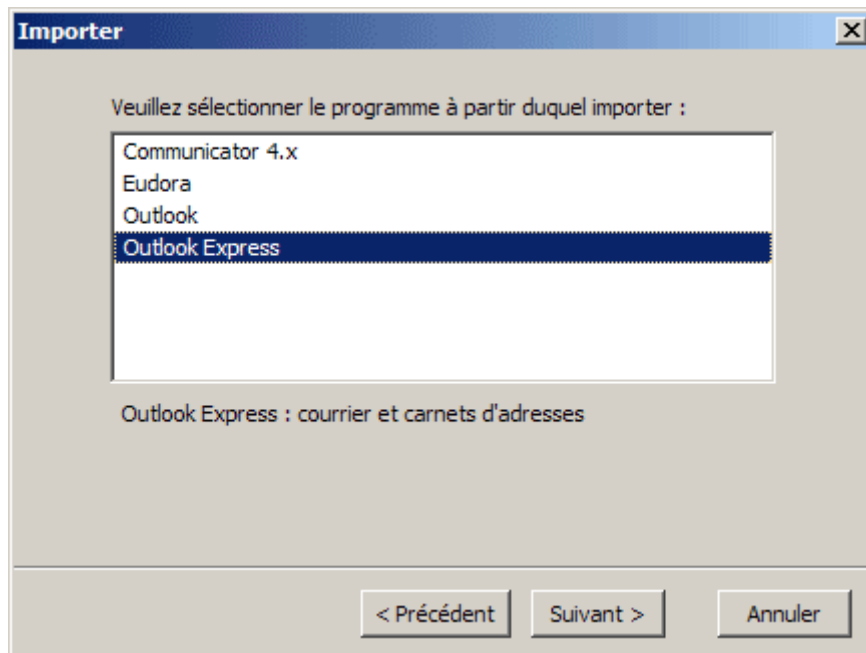

Sélectionnez la ligne correspondant au logiciel que vous utilisiez avant de passer à Thunderbird. Dans cet exemple, ce sera Outlook Express. Cliquez sur suivant.

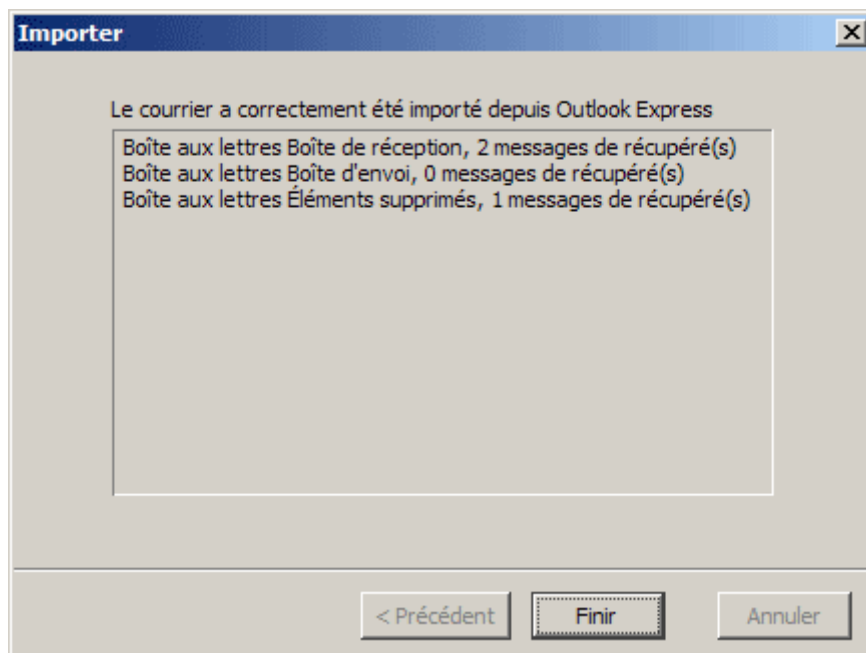

Vous obtenez ensuite un message expliquant que Thunderbird a correctement importé votre courrier à partir de votre ancien logiciel de messagerie. La dernière étape pour achever l'importation consiste en un simple clic sur le bouton finir.

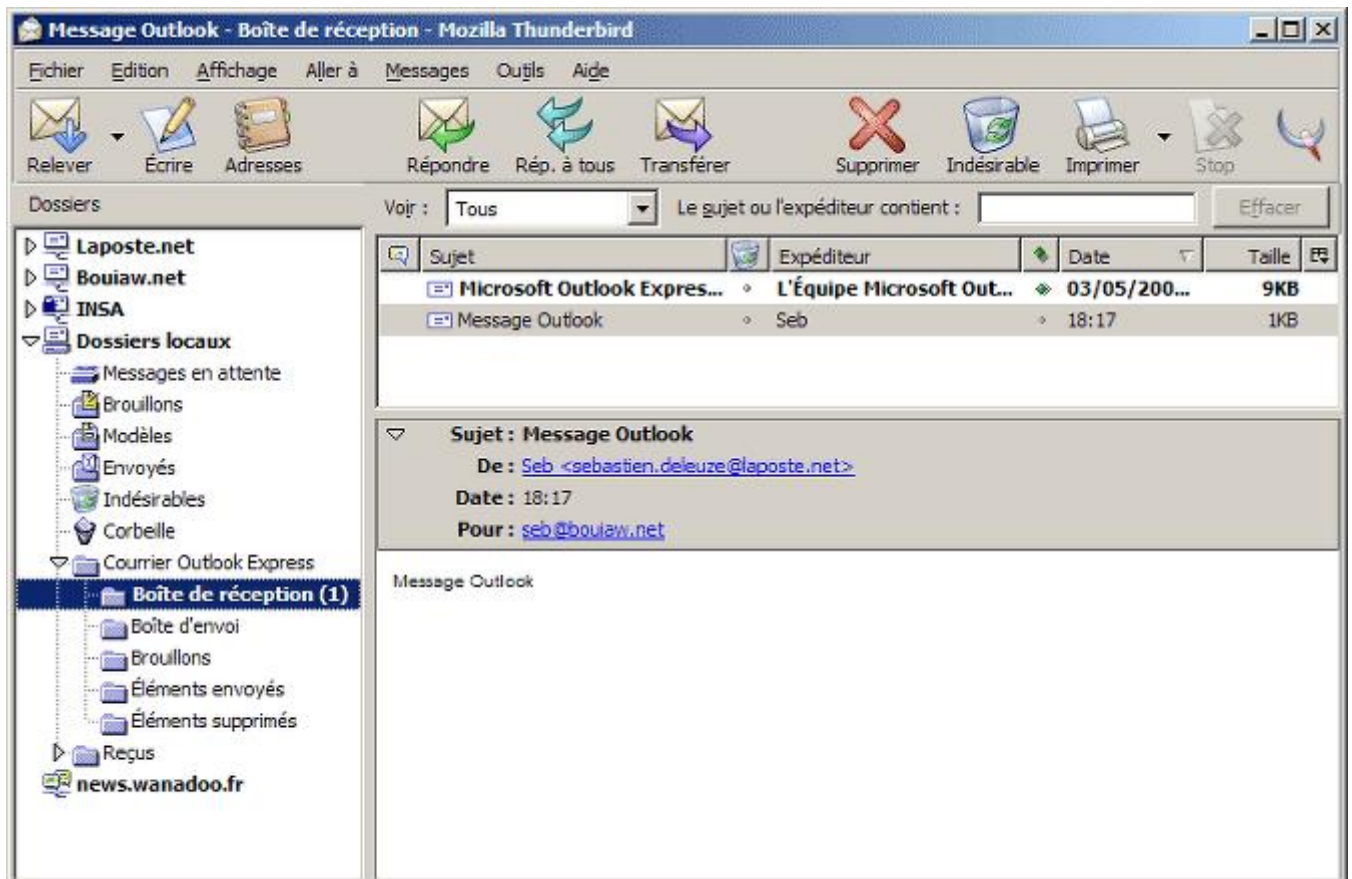

Comme vous pouvez le remarquer, j'ai sélectionné le répertoire correspondant aux messages importés. Thunderbird crée un sous répertoire dans vos dossiers locaux, ainsi les courriers récupérés ne sont mélangés avec les autres. Il vous suffit de répéter cette procédure pour importer du courrier à partir d'un autre logiciel de messagerie.

## Importation du carnet d'adresses

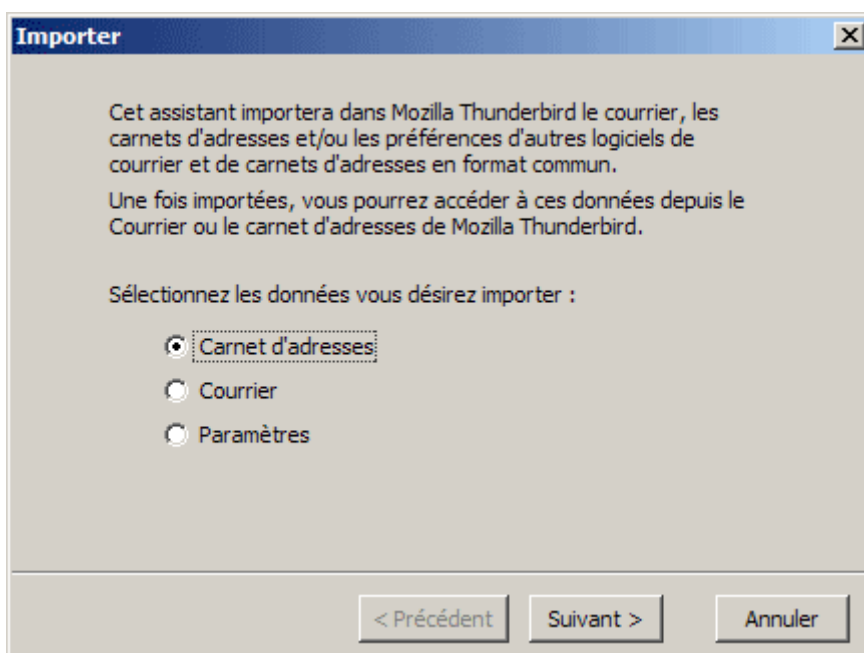

L'importation du carnet d'adresses est certainement indispensable pour beaucoup d'entre-vous. Pour l'importer, cochez la case carnet d'adresses, puis appuyez sur suivant.

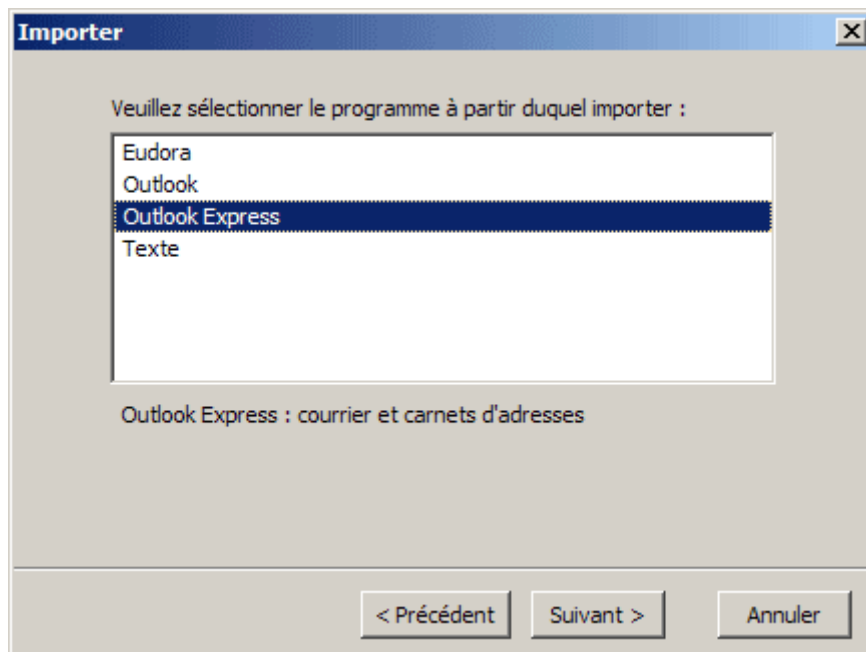

Sélectionnez le client à partir duquel vous souhaitez importer le carnet d'adresses et appuyez sur suivant. J'utiliserai Outlook Express dans cet exemple.

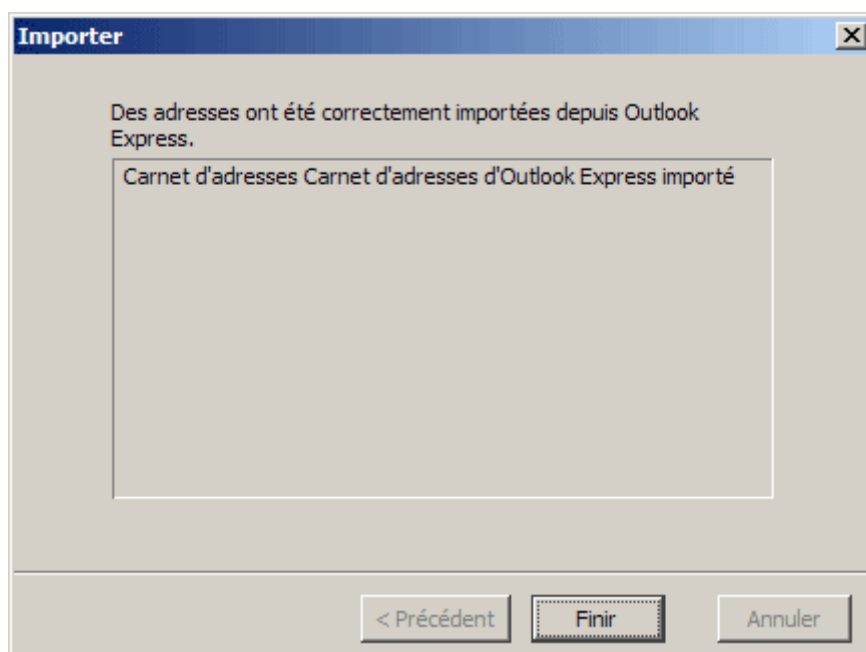

Ici aussi, vous obtenez une fenêtre où sont résumées les opérations effectuées par Thunderbird. Ce message varie selon le type de carnet d'adresses.

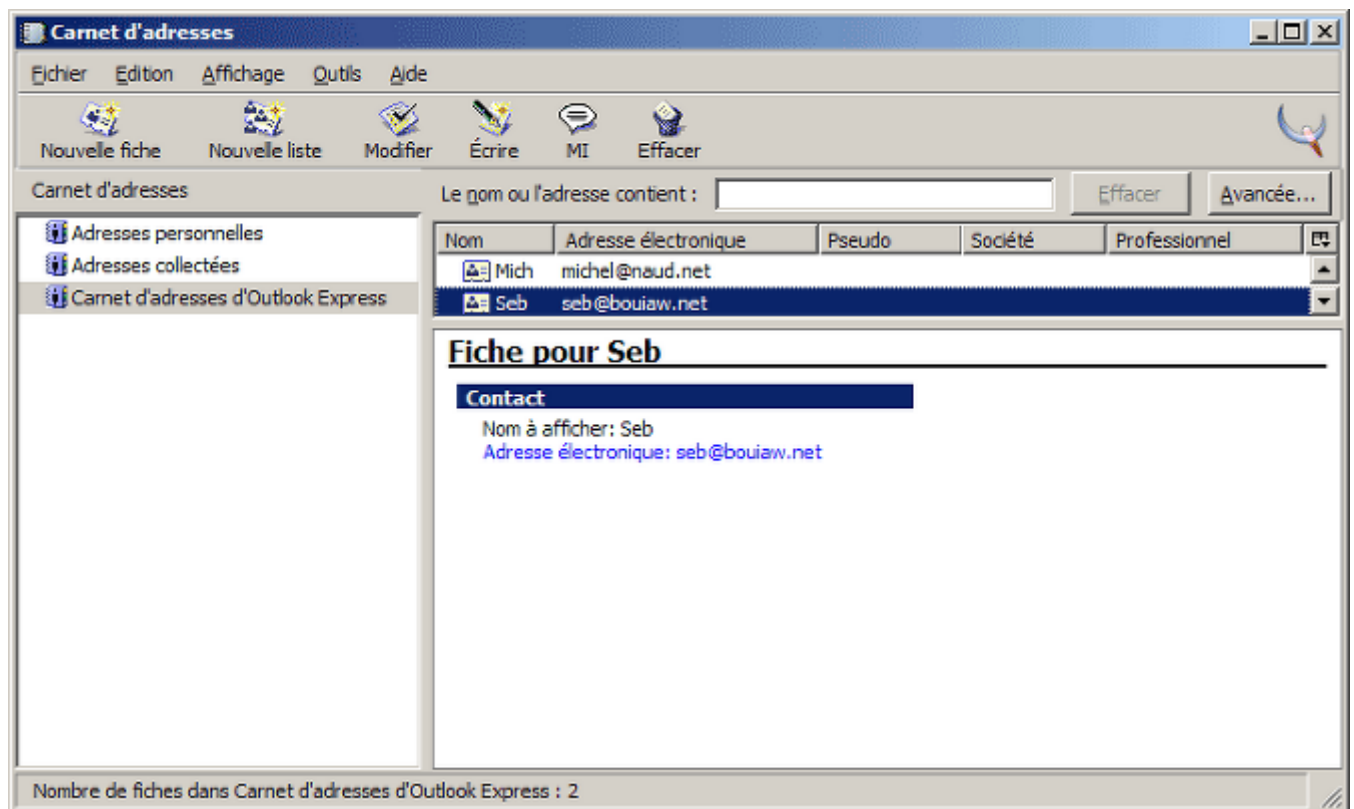

En ouvrant votre carnet d'adresses, vous verrez que Thunderbird a ajouté le carnet importé à votre liste d'adresses.