

Paramètres Outlook

Outlook Express

Cliquer sur – Outils – Comptes... -

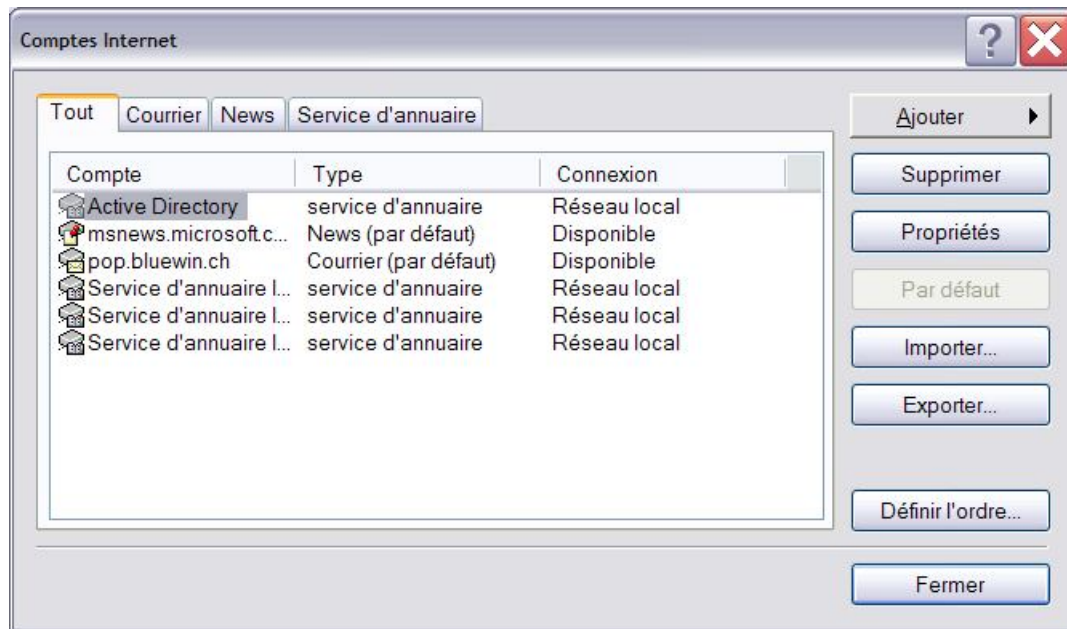

Cliquer sur l'onglet « Courrier »

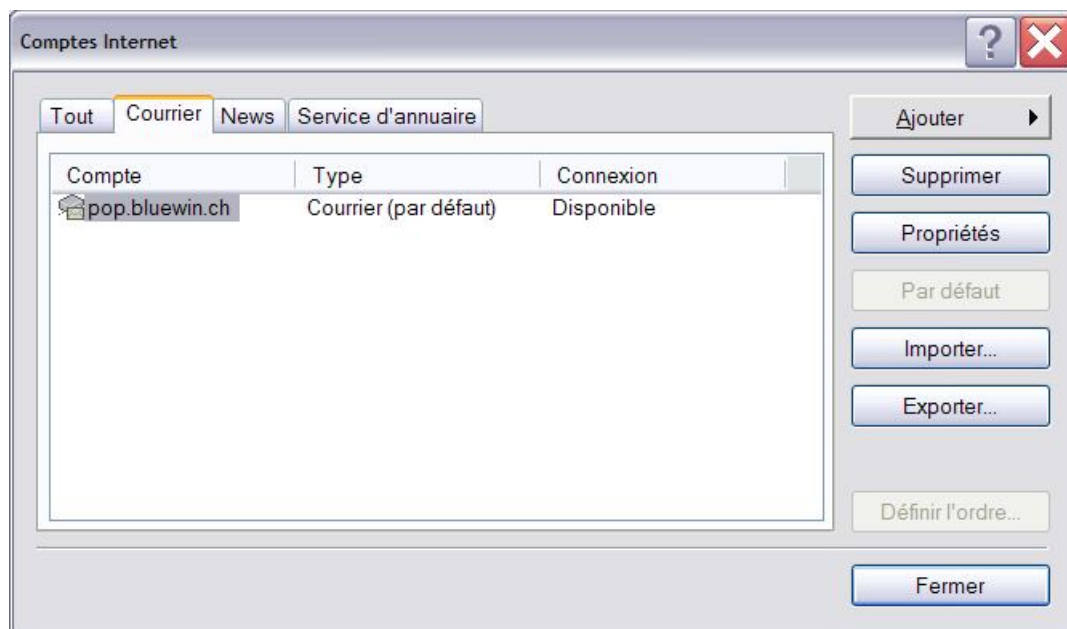

Cliquer sur le bouton « Propriétés »

Propriétés du compte.

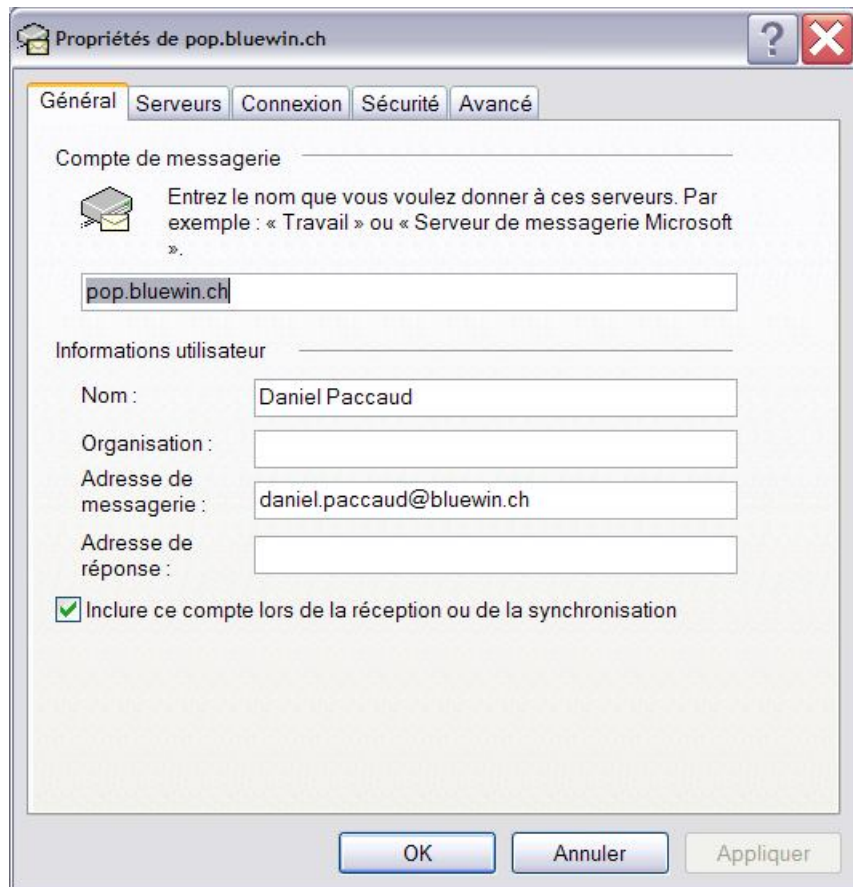

Propriétés de pop.bluewin.ch

Général | Serveurs | Connexion | Sécurité | Avancé

Compte de messagerie

Entrez le nom que vous voulez donner à ces serveurs. Par exemple : « Travail » ou « Serveur de messagerie Microsoft ».

pop.bluewin.ch

Informations utilisateur

Nom : Daniel Paccaud

Organisation :

Adresse de messagerie : daniel.paccaud@bluewin.ch

Adresse de réponse :

Inclure ce compte lors de la réception ou de la synchronisation

OK Annuler Appliquer

Pour la version normale (non sécurisée).

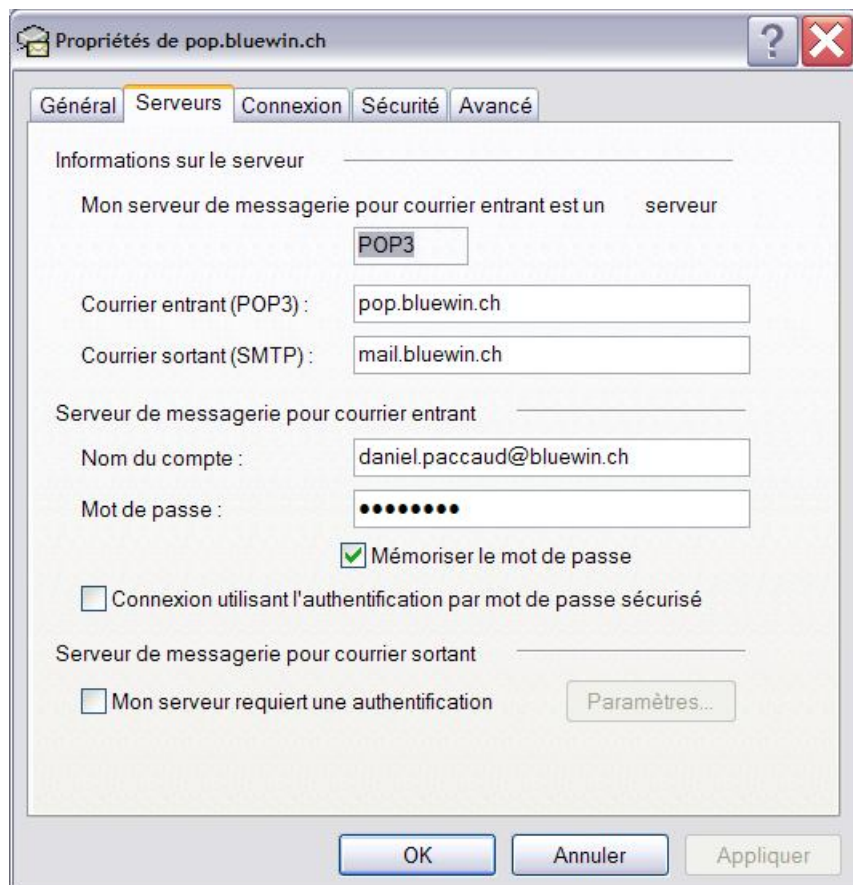

Propriétés de pop.bluewin.ch

Général | Serveurs | Connexion | Sécurité | Avancé

Informations sur le serveur

Mon serveur de messagerie pour courrier entrant est un serveur

POP3

Courrier entrant (POP3) : pop.bluewin.ch

Courrier sortant (SMTP) : mail.bluewin.ch

Serveur de messagerie pour courrier entrant

Nom du compte : daniel.paccaud@bluewin.ch

Mot de passe : ●●●●●●

Mémoriser le mot de passe

Connexion utilisant l'authentification par mot de passe sécurisé

Serveur de messagerie pour courrier sortant

Mon serveur requiert une authentification Paramètres...

OK Annuler Appliquer

Courrier sortant (SMTP) : **mail.bluewin.ch**

Pour la version SMTP sécurisée de Bluewin (Réduit le SPAM).

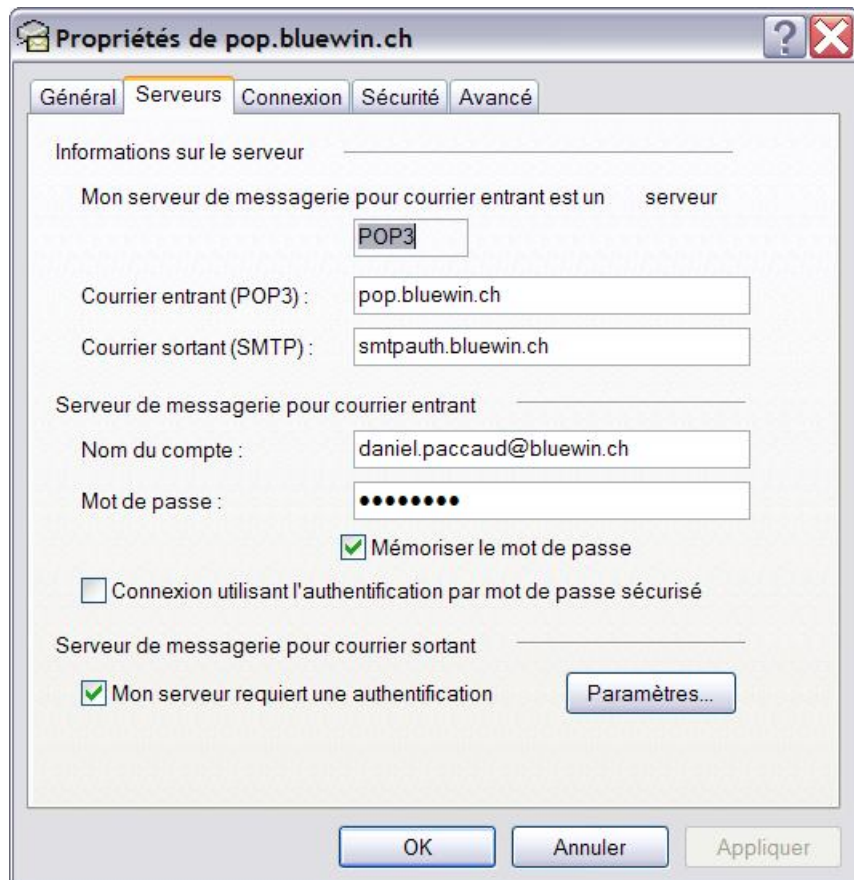

Courrier sortant (SMTP) : **smtpauth.bluewin.ch**

Cocher : « Mon serveur requiert une authentification »,
cliquer sur « Paramètres »,

Sélectionner « Utiliser des paramètres identiques à ceux du serveur de messagerie », OK



Connexion.

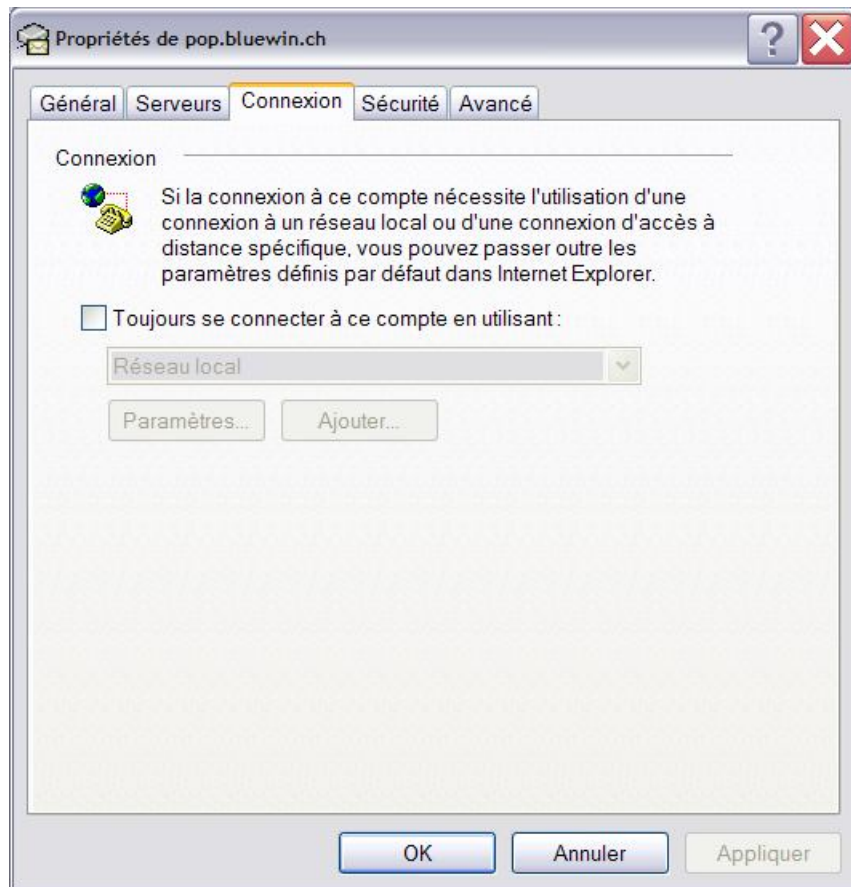

Sécurité.

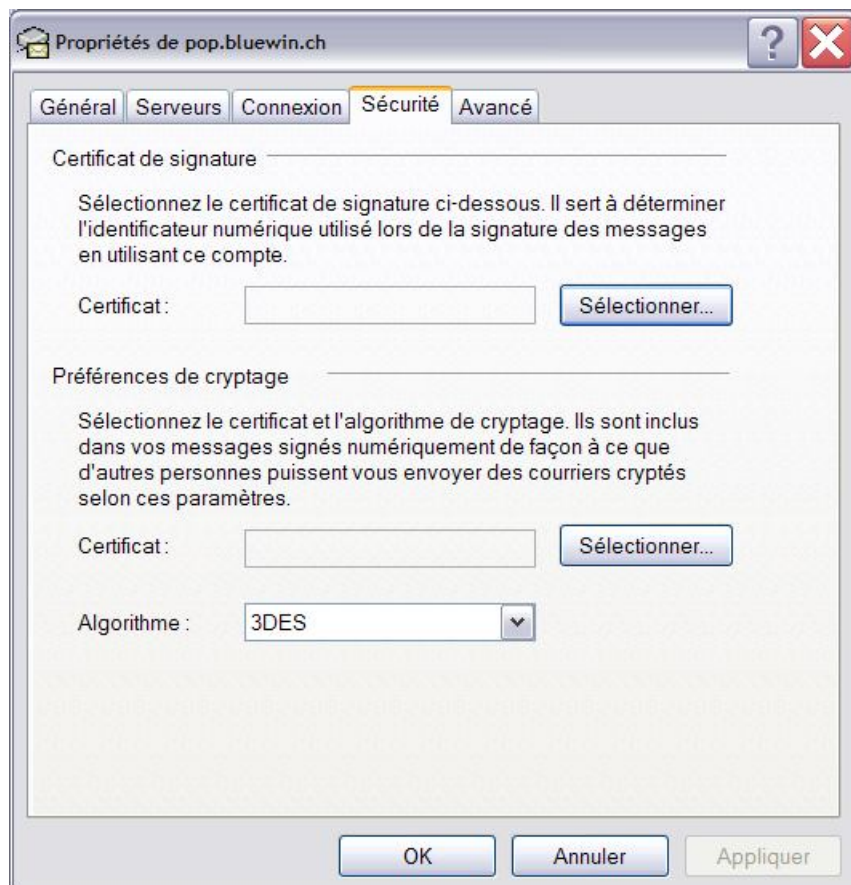

Avancé - Pour la version normale (non sécurisée).

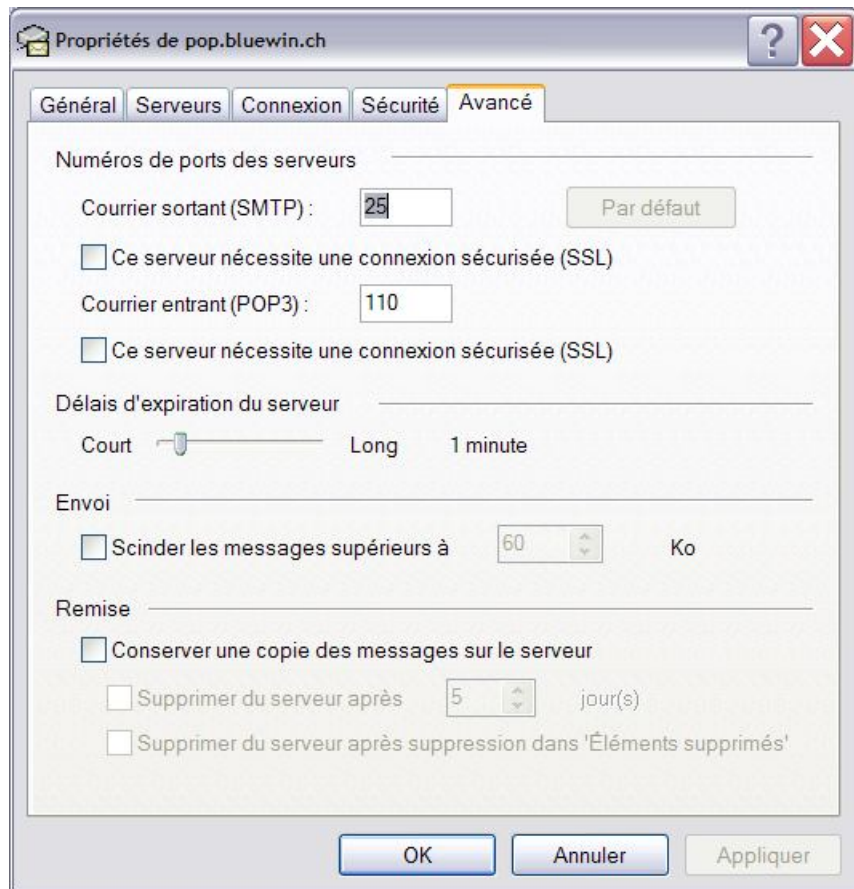

Avancé - Pour la version SMTP sécurisée de Bluewin (Réduit le SPAM).

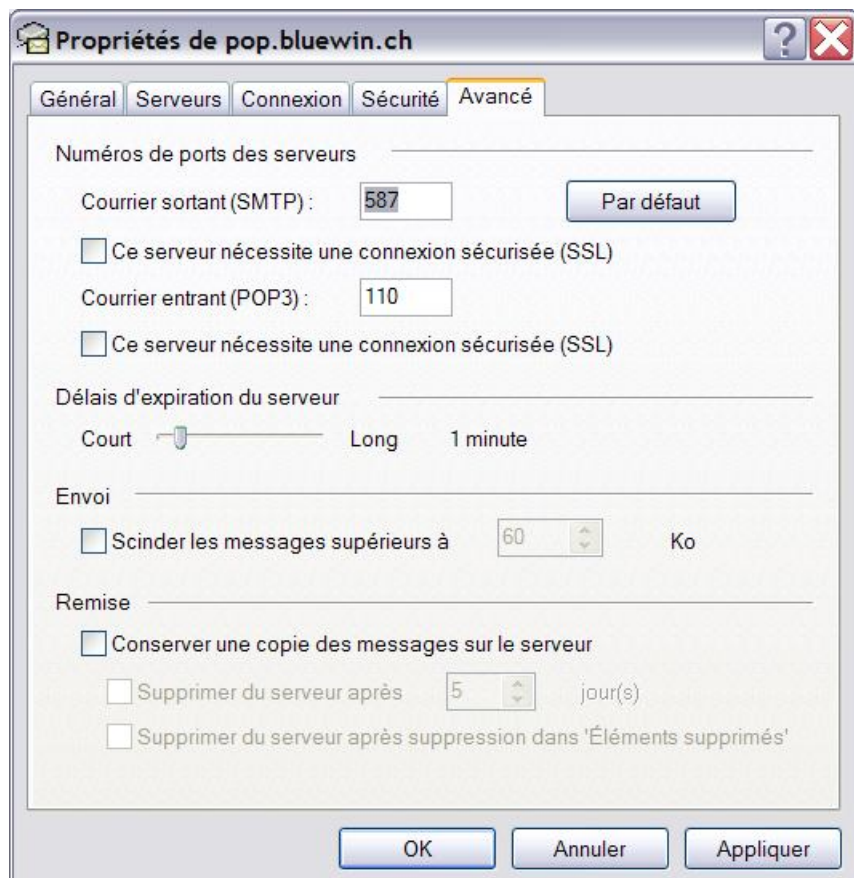

Courrier sortant (SMTP) : **587**

Outlook 2003

Cliquer sur – Outils – Comptes de messagerie... -

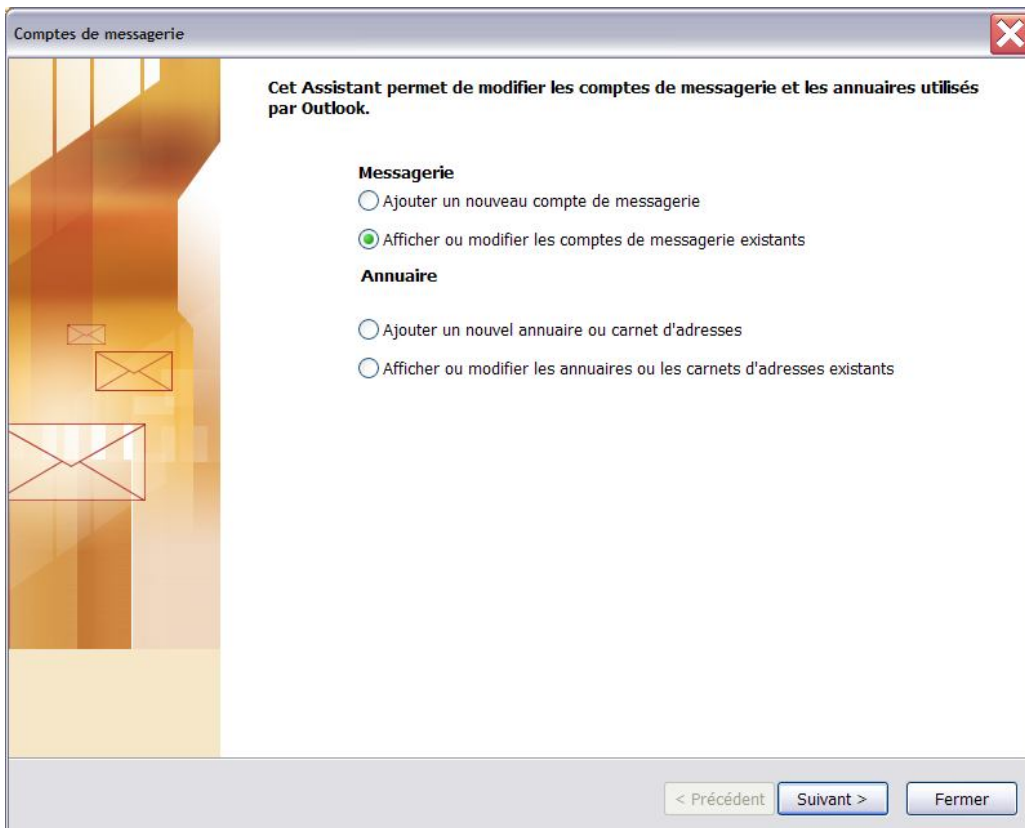
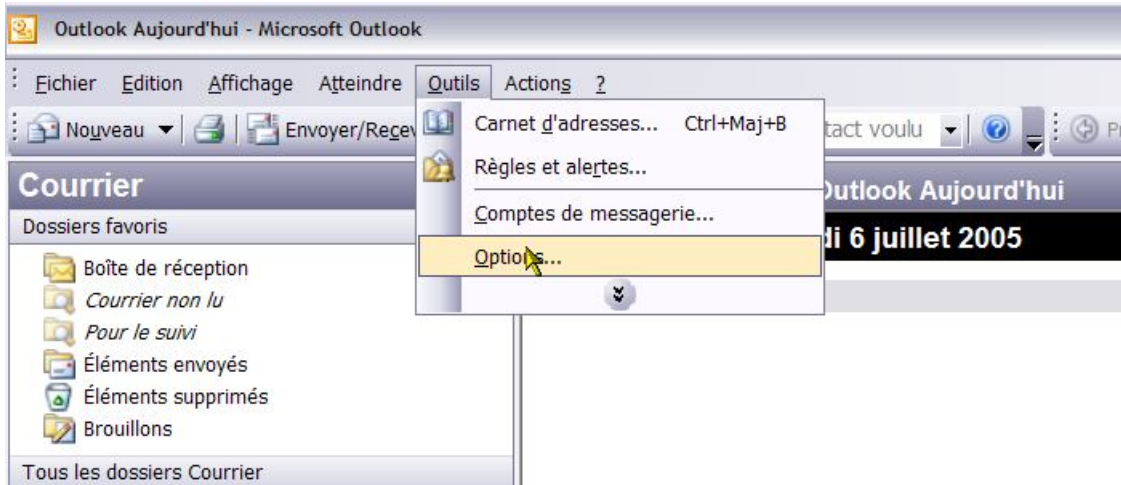

Suivant.

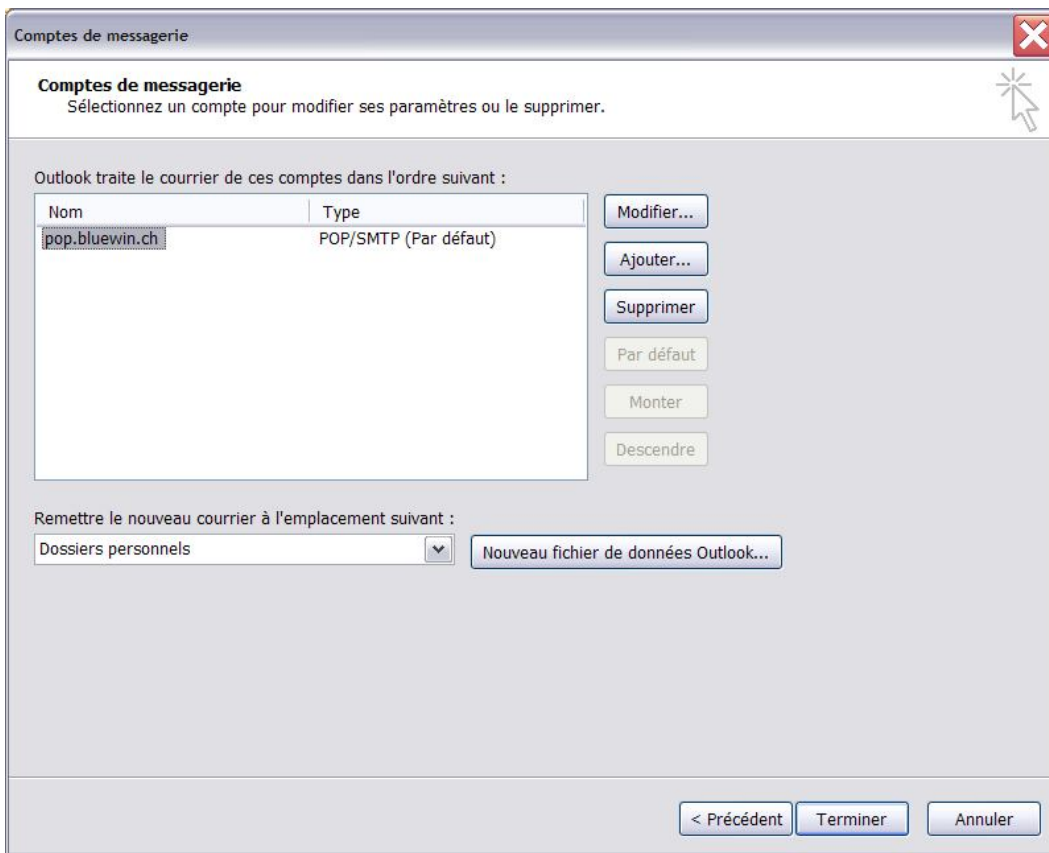

Cliquer sur le bouton « Modifier ».

Pour la version normale de Bluewin (non sécurisée).

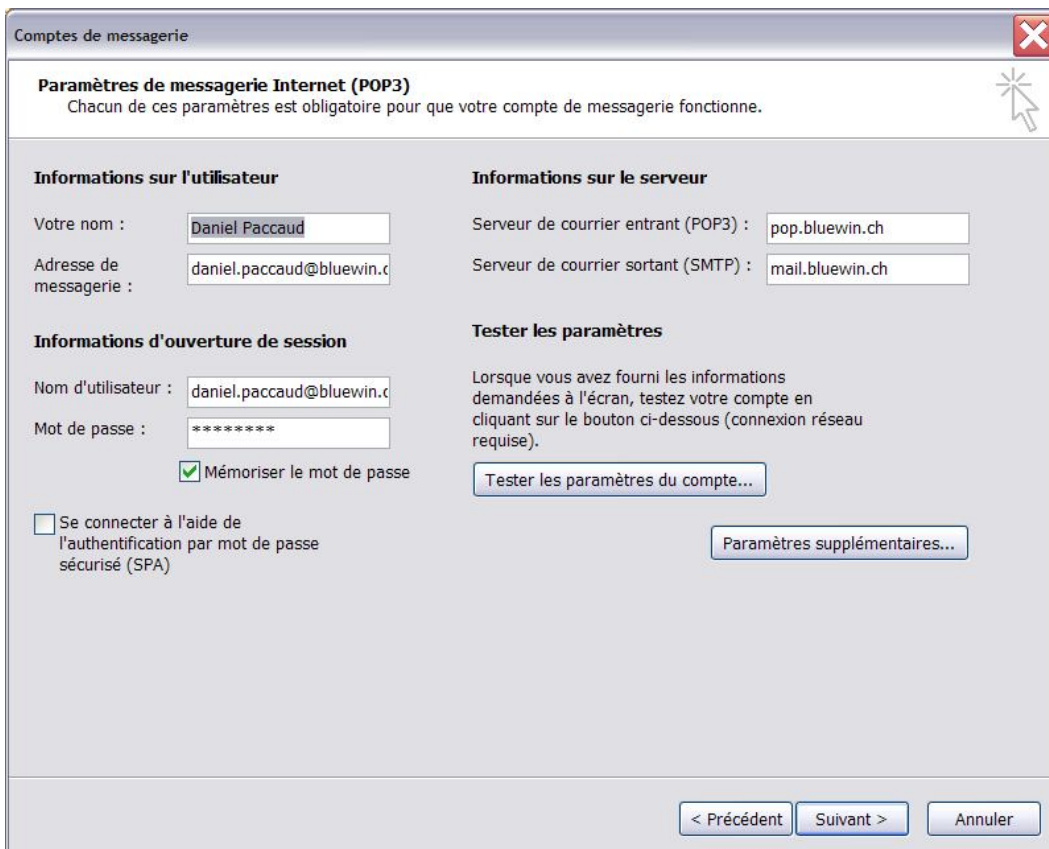

Pour la version SMTP sécurisée de Bluewin (Réduit le SPAM).

Comptes de messagerie

Paramètres de messagerie Internet (POP3)
Chacun de ces paramètres est obligatoire pour que votre compte de messagerie fonctionne.

Informations sur l'utilisateur

Votre nom :

Adresse de messagerie :

Informations sur le serveur

Serveur de courrier entrant (POP3) :

Serveur de courrier sortant (SMTP) :

Informations d'ouverture de session

Nom d'utilisateur :

Mot de passe :

Mémoriser le mot de passe

Se connecter à l'aide de l'authentification par mot de passe sécurisé (SPA)

Tester les paramètres

Lorsque vous avez fourni les informations demandées à l'écran, testez votre compte en cliquant sur le bouton ci-dessous (connexion réseau requise).

Courrier sortant (SMTP) : **smtpauth.bluewin.ch**

Cliquez sur "Paramètres supplémentaires".

Paramètres de messagerie internet.

Général.

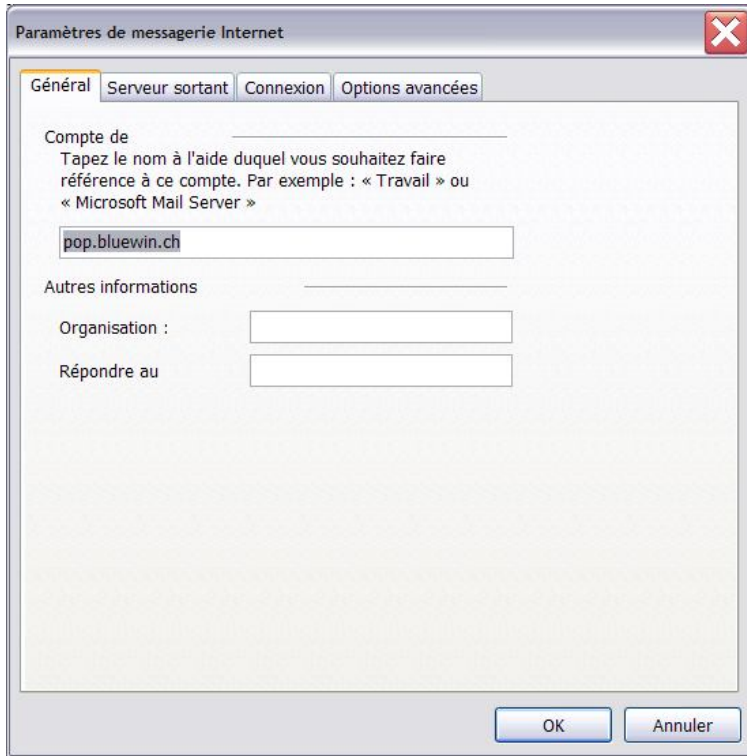

Paramètres de messagerie Internet

Général | Serveur sortant | Connexion | Options avancées

Compte de _____
Tapez le nom à l'aide duquel vous souhaitez faire référence à ce compte. Par exemple : « Travail » ou « Microsoft Mail Server »

pop.bluewin.ch

Autres informations _____

Organisation : _____

Répondre au _____

OK Annuler

Serveur sortant - Pour la version normale (non sécurisée).

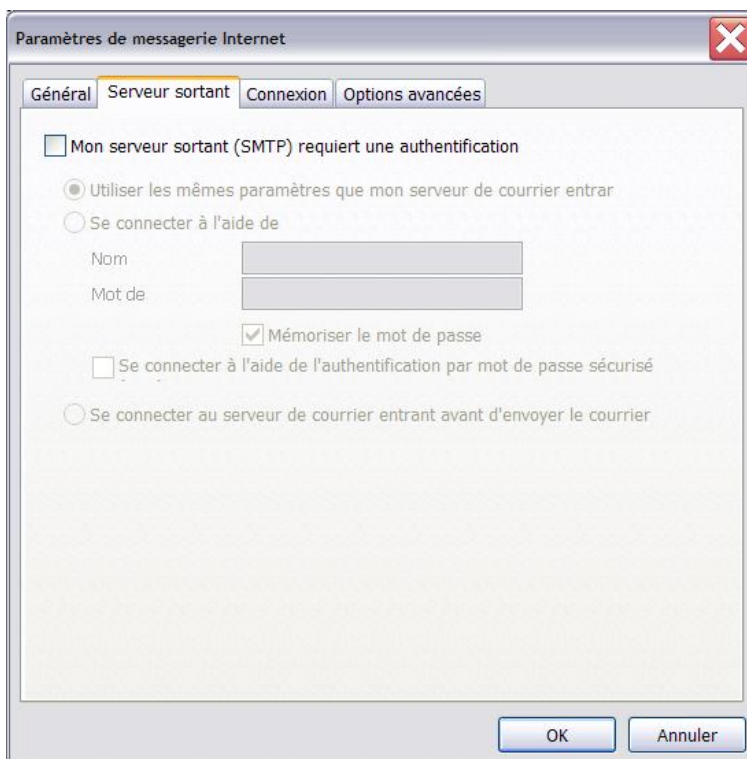

Paramètres de messagerie Internet

Général | Serveur sortant | Connexion | Options avancées

Mon serveur sortant (SMTP) requiert une authentification

Utiliser les mêmes paramètres que mon serveur de courrier entrant

Se connecter à l'aide de

Nom _____

Mot de _____

Mémoriser le mot de passe

Se connecter à l'aide de l'authentification par mot de passe sécurisé

Se connecter au serveur de courrier entrant avant d'envoyer le courrier

OK Annuler

Serveur sortant - Pour la version SMTP sécurisée de Bluewin (Réduit le SPAM).



Activez l'option "Mon serveur sortant (SMTP) requiert une authentification".

Sélectionnez "Utiliser les mêmes paramètres que mon serveur de courrier entrant".
(Si la boîte est utilisée pour recevoir et envoyer.)

OK

Connexion.

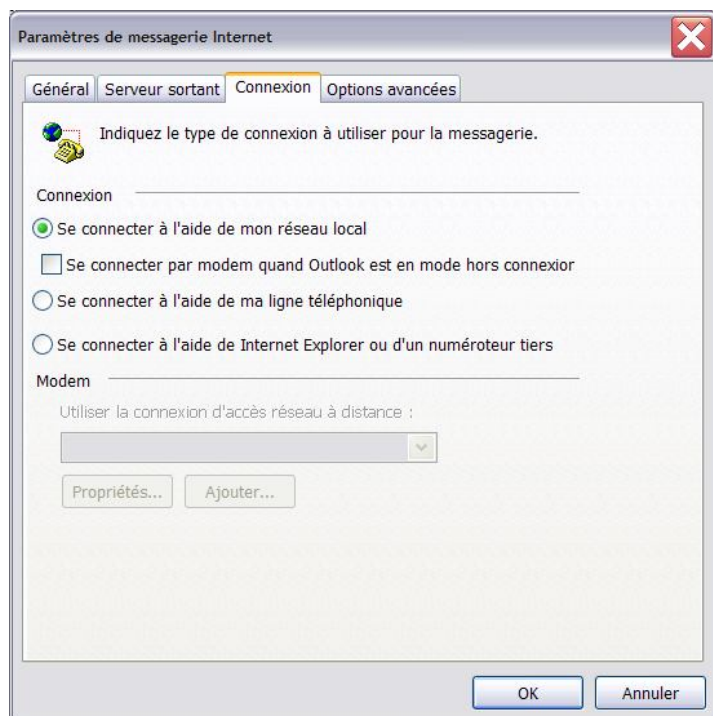

Options avancées - Pour la version normale

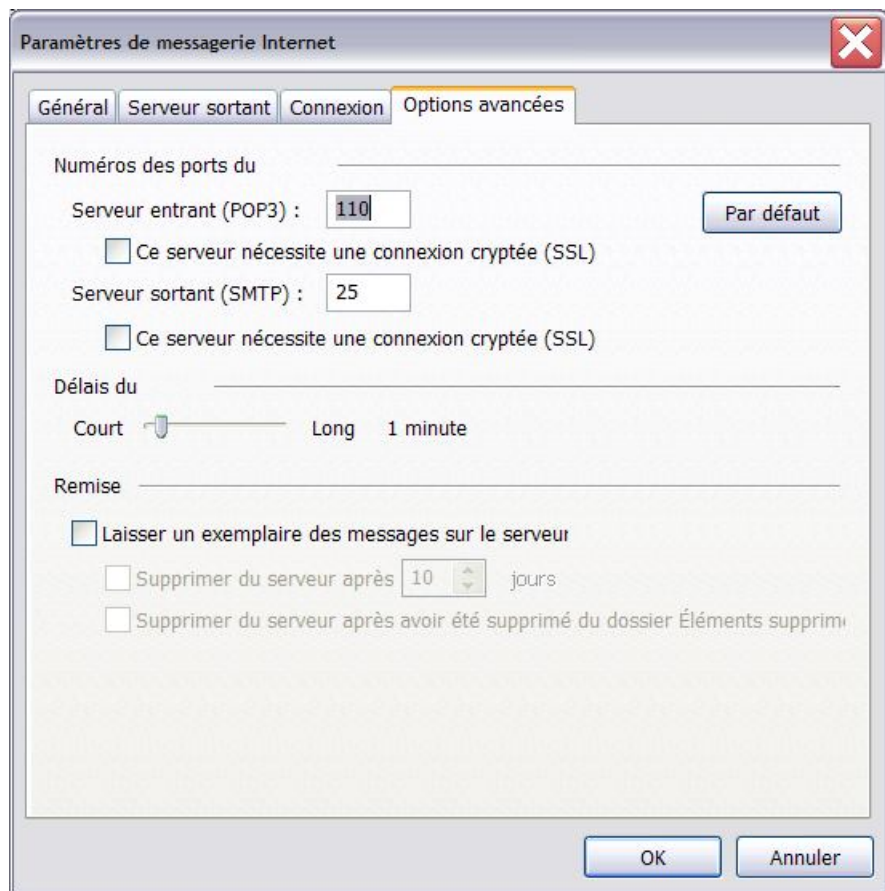

Options avancées - Pour la version SMTP sécurisée de Bluewin (Réduit le SPAM)

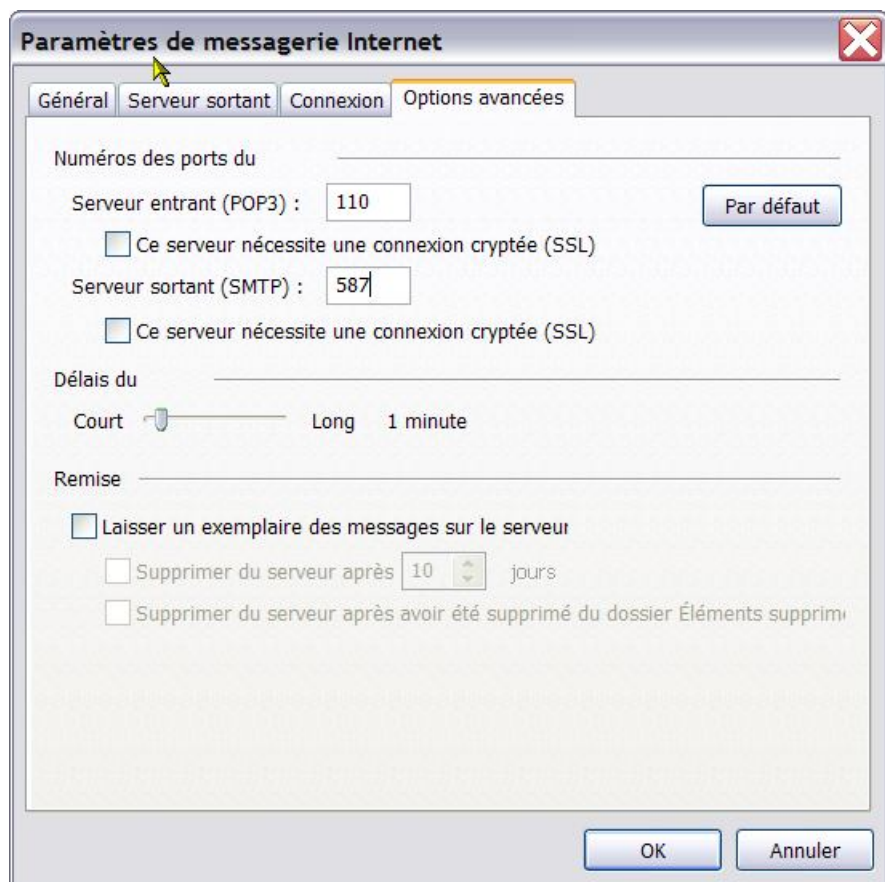

Serveur sortant (SMTP) : **587**

Paramètres Windows Mail

Cliquer sur – Outils – Comptes... -

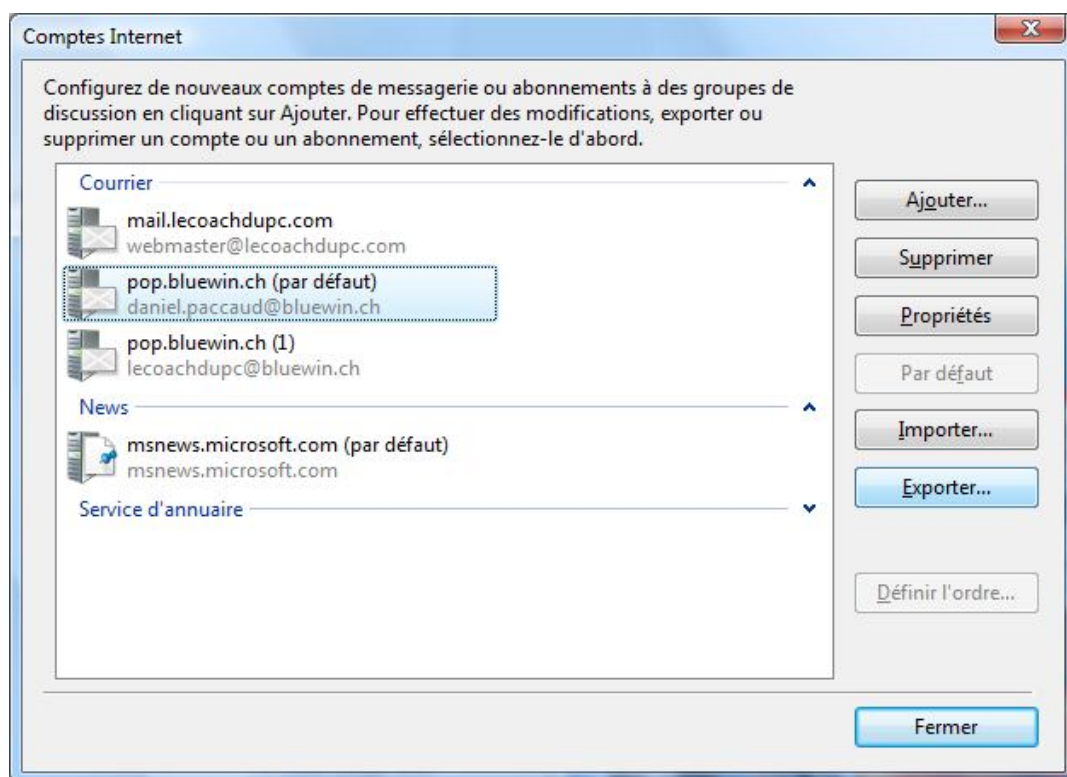

Cliquer sur le bouton « Propriétés »

Général – Pour la version normale.

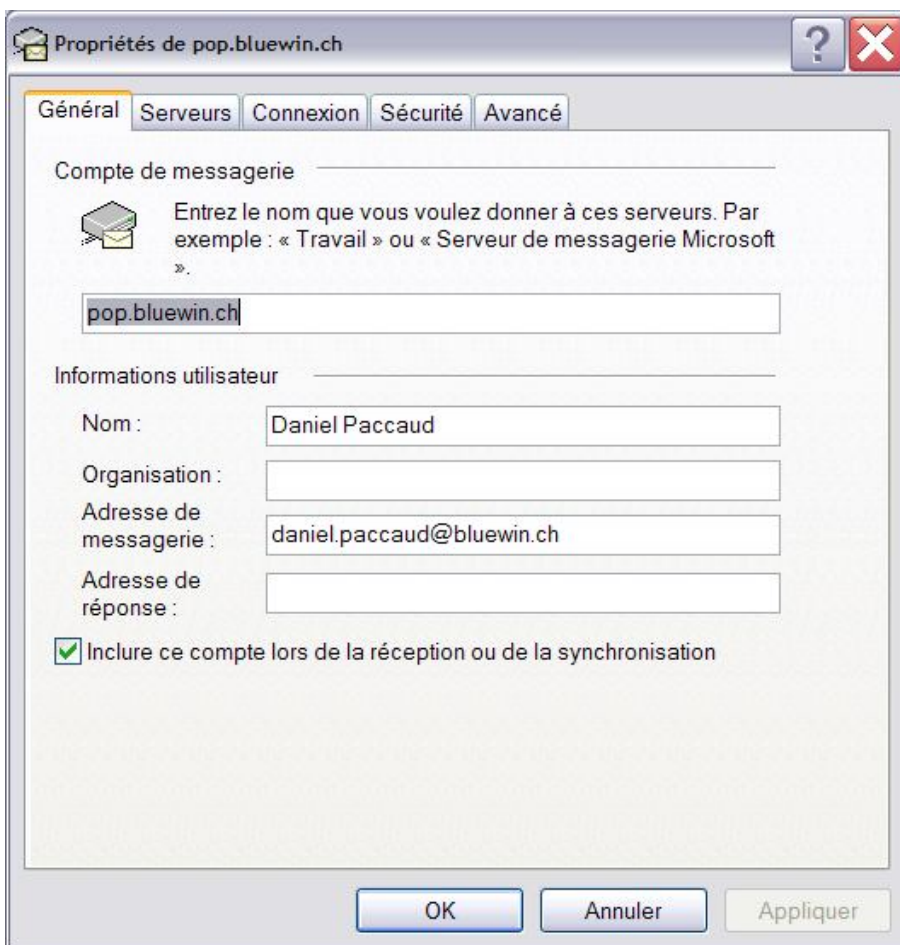

Général - Pour version Bluewin via Citycable (recevoir via Bluewin – envoyer via Citycable).

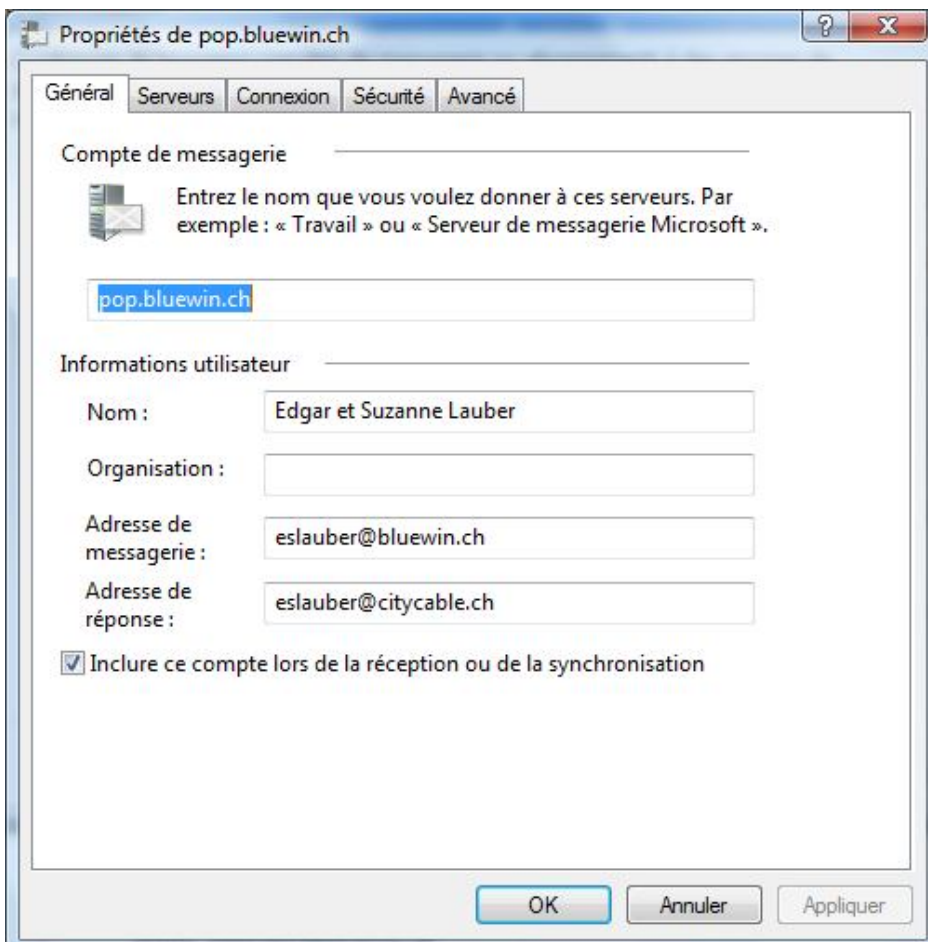

Serveurs - Pour la version normale (non sécurisée).

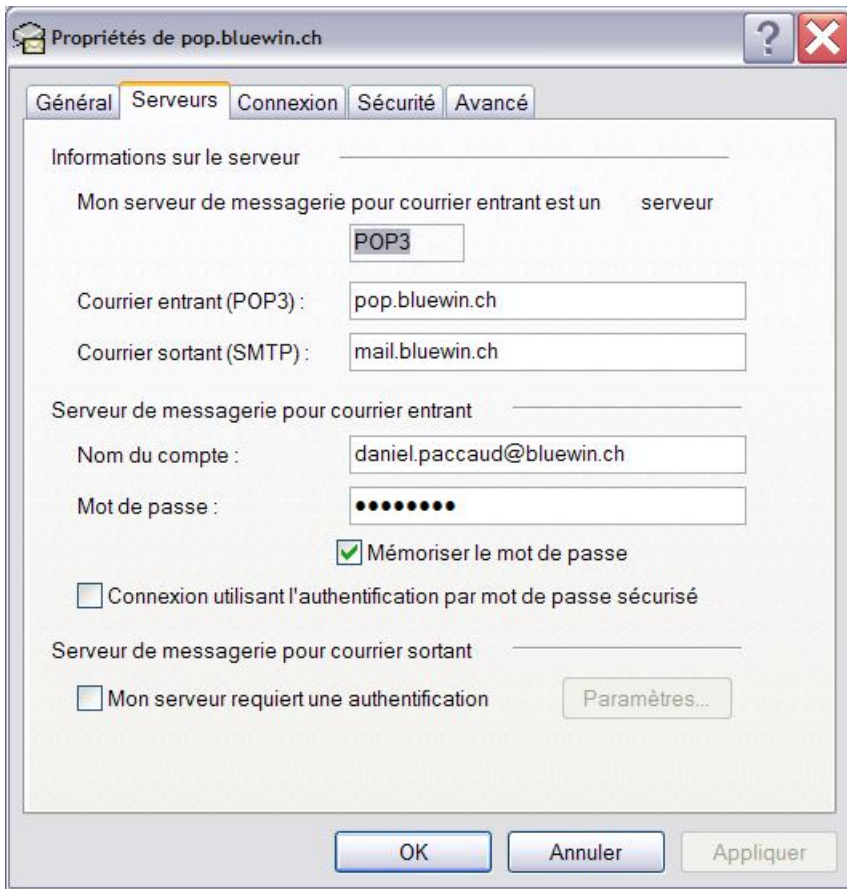

Courrier sortant (SMTP) : **mail.bluewin.ch**

Serveurs - Pour la version SMTP sécurisée de Bluewin (Réduit le SPAM).

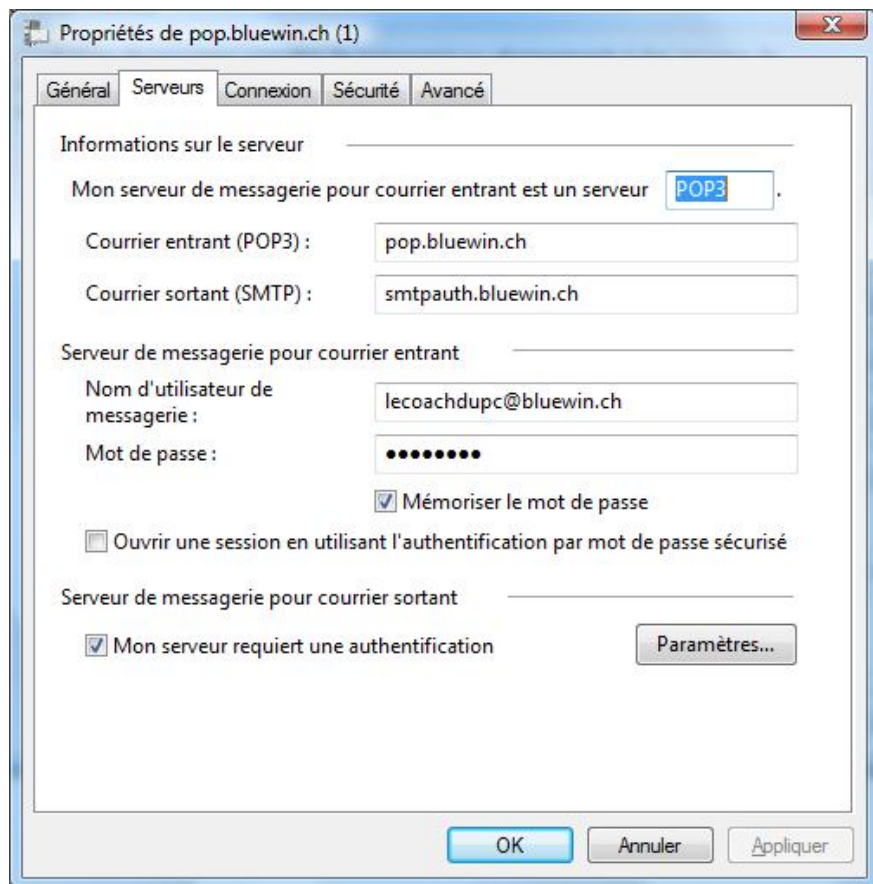

Courrier sortant (SMTP) : **smtpauth.bluewin.ch**

Cocher : « Mon serveur requiert une authentification »,
cliquer sur « Paramètres ».

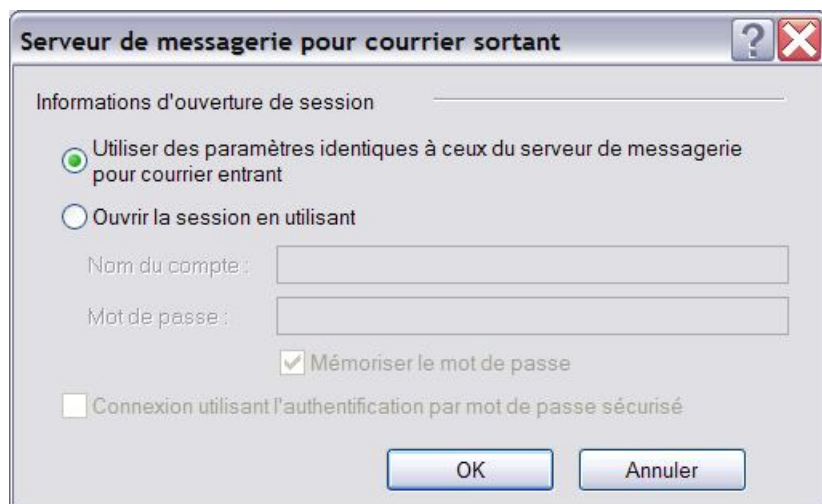

Sélectionner « Utiliser des paramètres identiques à ceux du serveur de messagerie »,
(Si la boîte est utilisée pour recevoir et envoyer.)
OK.

Serveurs - Pour la version Bluewin via Citycable (recevoir via Bluewin – envoyer via Citycable).

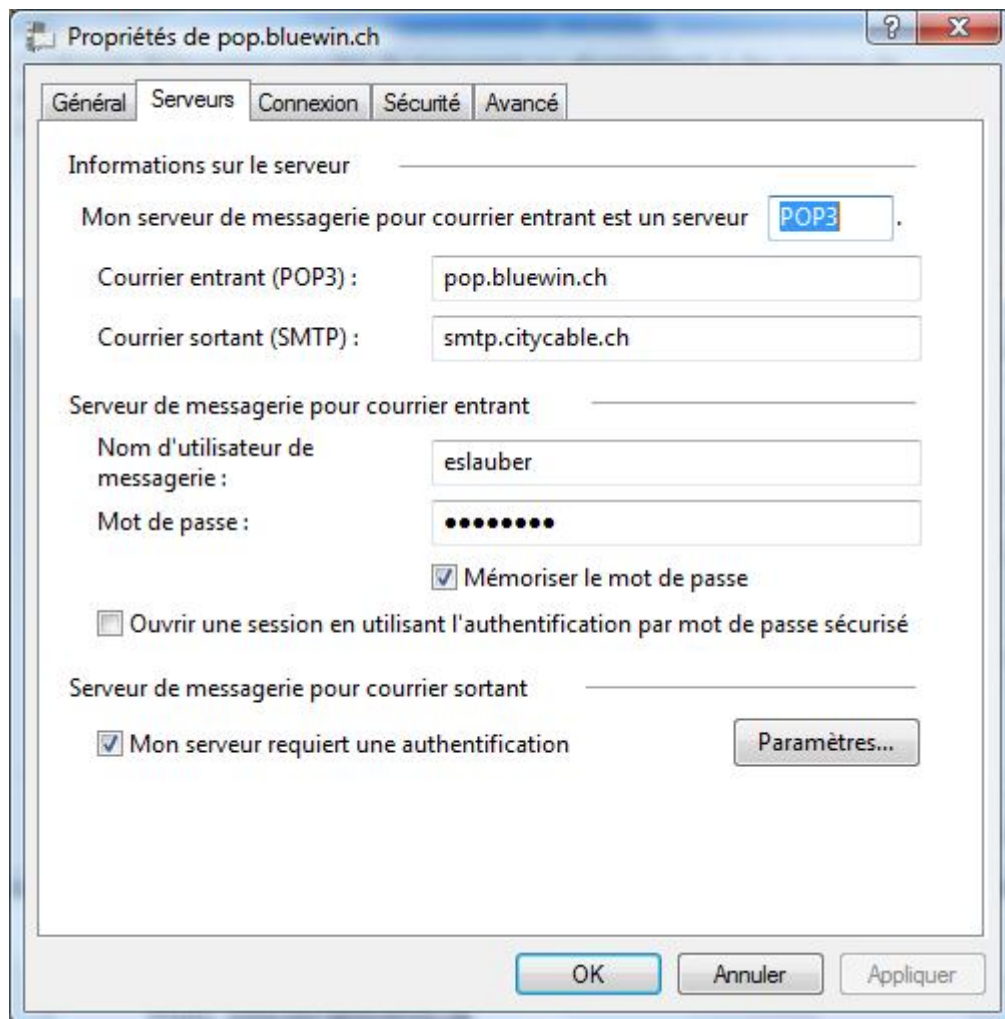

Courrier sortant (SMTP) : **smtp.citycable.ch**

Cocher : « Mon serveur requiert une authentification », cliquer sur « Paramètres ».

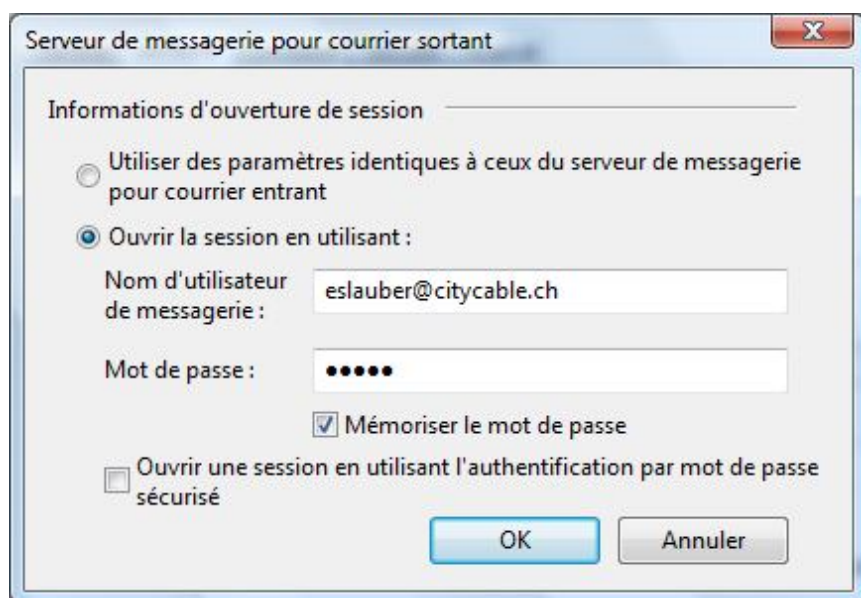

Sélectionner « Ouvrir la session en utilisant »,

Nom d'utilisateur de messagerie : **eslauber.citycable.ch**

Mot de passe : **Passwd Citycable** - Cocher « Mémoriser le mot de passe » -

(Vu que l'envoi des mails se fait via un autre serveur que le courrier entrant.) – OK.

Connexion.

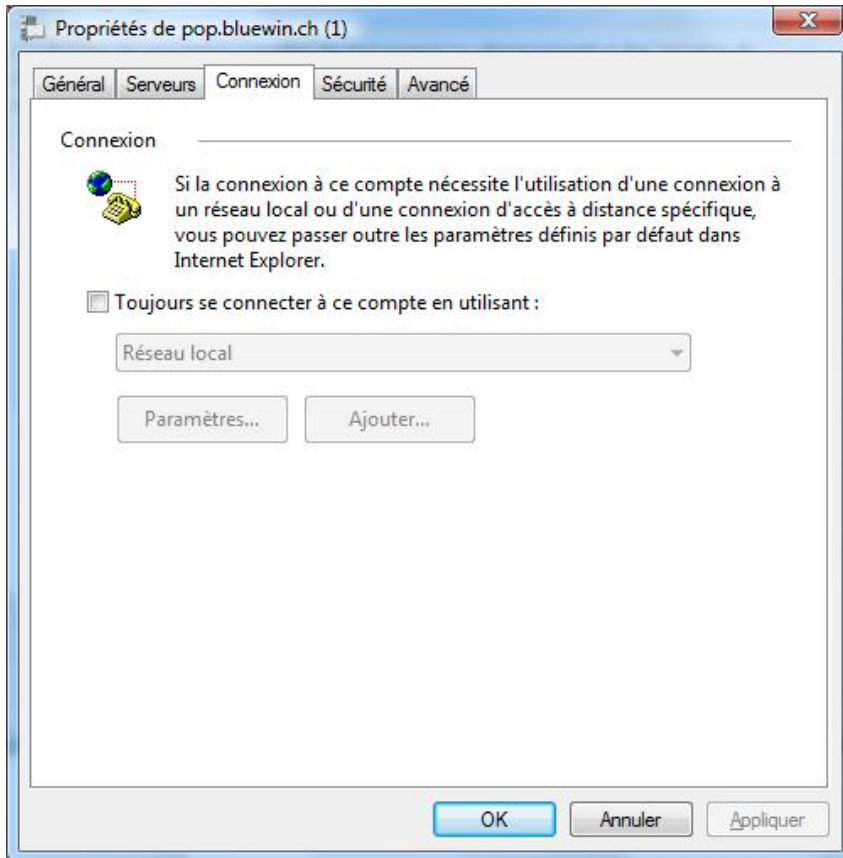

Pas de modification.

Sécurité.

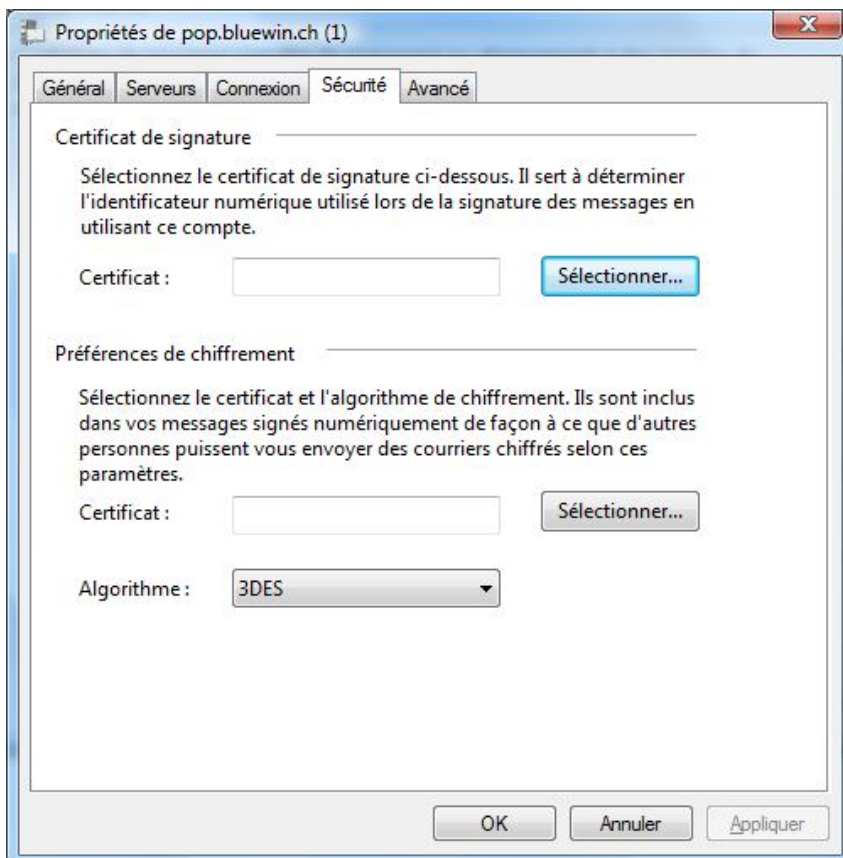

Pas de modification.

Avancé - Pour la version normale de Bluewin (non sécurisée) et celle de Citycable.

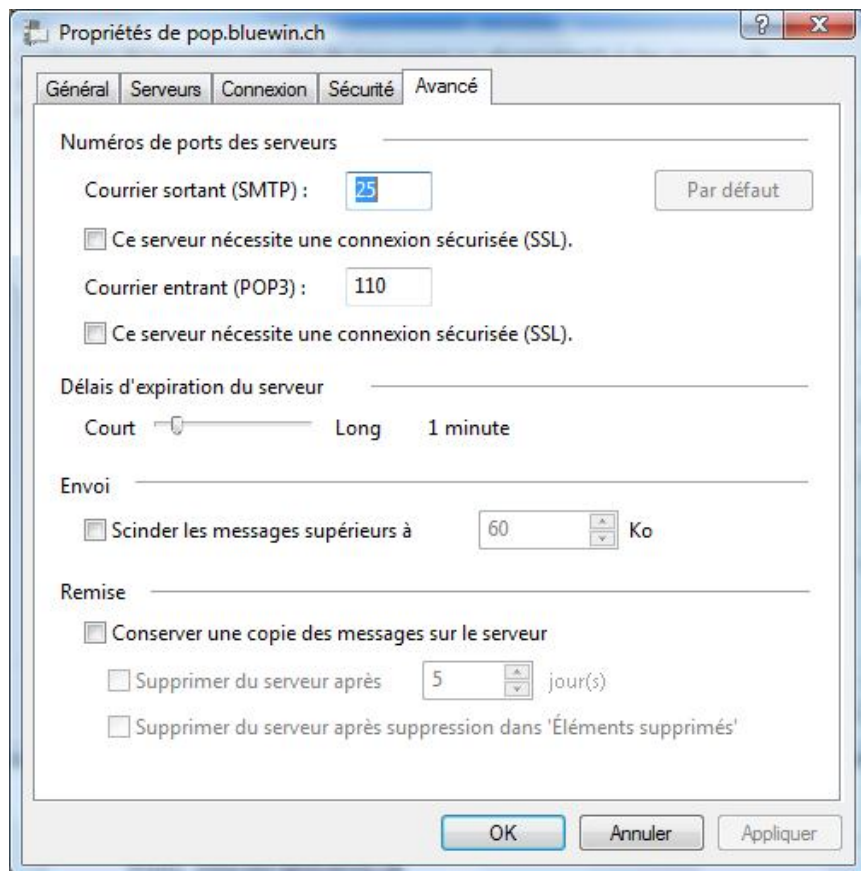

Pas de modification.

Avancé - Pour la version SMTP sécurisée de Bluewin (Réduit le SPAM).

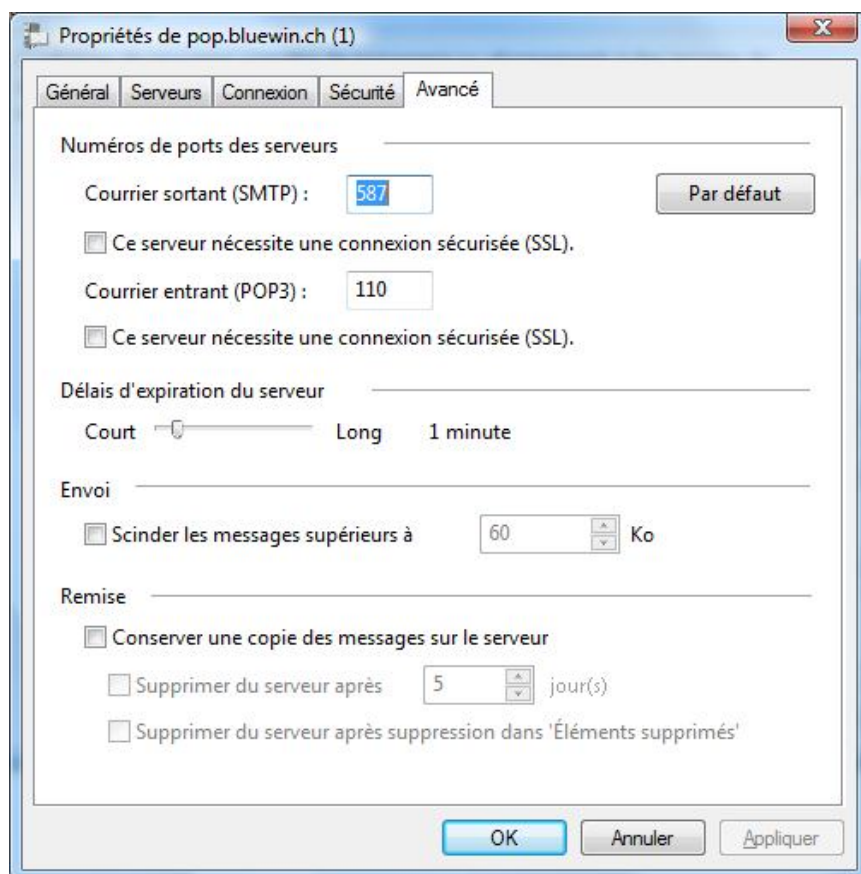

Courrier sortant (SMTP) : **587**

Les diverses connexions selon le FAI choisi.

Bluewin

Serveur de courrier entrant (POP3): **pop.bluewin.ch**
Serveur de courrier sortant (SMTP): **smtpauth.bluewin.ch**
Nom d'utilisateur: ******@bluewin.ch**
Mot de passe: ******** (sensible à la casse)
[*] *Mon serveur requiert une authentification (doit être sélectionné).*
Courrier sortant (SMTP): **587**

Adresse du support sur le site :

http://fr.bluewin.ch/service_clients/index.php/help/email_wizard

Sunrise

Serveur de courrier entrant (POP3):
 premiumsurf **pop.premiumsurf.ch**
 mysunrise **pop.mysunrise.ch**
 freesurf **pop.freesurf.ch**
Serveur de courrier sortant (SMTP):
 premiumsurf **smtp-auth.sunrise.ch**
 mysunrise **smtp-auth.mysunrise.ch**
 freesurf **smtp-auth.freesurf.ch**
Nom d'utilisateur:
 premiumsurf ******@sunrise.ch**
 mysunrise ******@mysunrise.ch**
 freesurf ******@freesurf.ch**
Mot de passe: ******** (sensible à la casse)
[*] *Mon serveur requiert une authentification (doit être sélectionné).*
Courrier sortant (SMTP): **587**

Adresse du support sur le site :

<http://www.sunrise.ch/fr/privatkunden/kundendienst/k-internet/k-email/kundendienst-email-anleitungen/kundendienst-email-konfigurieren-mit-windows.htm>

Citycable

Serveur de courrier entrant (POP3): **pop.citycable.ch**
Serveur de courrier sortant (SMTP): **smtp.citycable.ch**
Nom d'utilisateur: ******@citycable.ch**
Mot de passe: ******** (sensible à la casse)
[*] *Mon serveur requiert une authentification (doit être sélectionné).*
Courrier sortant (SMTP): **25** (défaut)

Adresse du support sur le site :

<http://www.citycable.ch/modules/wfchannel/index.php?pagenum=36>

Cablecom

Serveur de courrier entrant (POP3): **pop.hispeed.ch**
Serveur de courrier sortant (SMTP): **smtp.hispeed.ch**
Nom d'utilisateur: ******@hispeed.ch**
Mot de passe: ******** (sensible à la casse)
Pas d'authentification demandée (paramètres par défaut).
Courrier sortant (SMTP): **25** (défaut)

Adresse du support sur le site :

https://service.cablecom.ch/scp/consumer.portal?_nfpb=true&_pageLabel=HSPI netTech SuppLanding&lang=fr&ref=support_hsp

Orange

Serveur de courrier entrant (POP3): **pas d'offre.** (Ne supporte que Bluewin et Sunrise.)
Serveur de courrier sortant (SMTP):
 clients privés **dsl.smtp.orangemail.ch**
 clients business **dslpro.smtp.orangemail.ch**
Pas d'authentification demandée (paramètres par défaut).
Courrier sortant (SMTP): **25** (défaut)

Tele2

Serveur de courrier entrant (POP3): **pop.tele2.ch**
Serveur de courrier sortant (SMTP): **smtp.tele2.ch**
Nom d'utilisateur: ******@tele2.ch**
Mot de passe: ******** (sensible à la casse)
Pas d'authentification demandée (paramètres par défaut).
Courrier sortant (SMTP): **25** (défaut)

Adresse du support sur le site :

<http://www.fr.tele2internet.ch/index.phtml?1192379863>

Live Hotmail (pour XP, impossible à configurer sur Vista.)

Serveur de courrier entrant (POP3): **pop3.live.com**
Serveur de courrier sortant (SMTP): **smtp.live.com**
Nom d'utilisateur: ******@hotmail.com**
Mot de passe: ******** (sensible à la casse)
Pas d'authentification demandée (paramètres par défaut).
Courrier sortant (SMTP): **25** (défaut)

Adresse du support sur le site :

<http://help.live.com/help.aspx?project=mailfull&market=fr-CH>